

# Aviso de Ciclón Tropical en el Océano Atlántico

No. Aviso: 05

Ciudad de México a 01 de Septiembre del 2017.

Emisión: 16:15h

Servicio Meteorológico Nacional, fuente oficial del Gobierno de México, emite el siguiente aviso:

**Síntesis: Irma es nuevamente Huracán cat. 3**

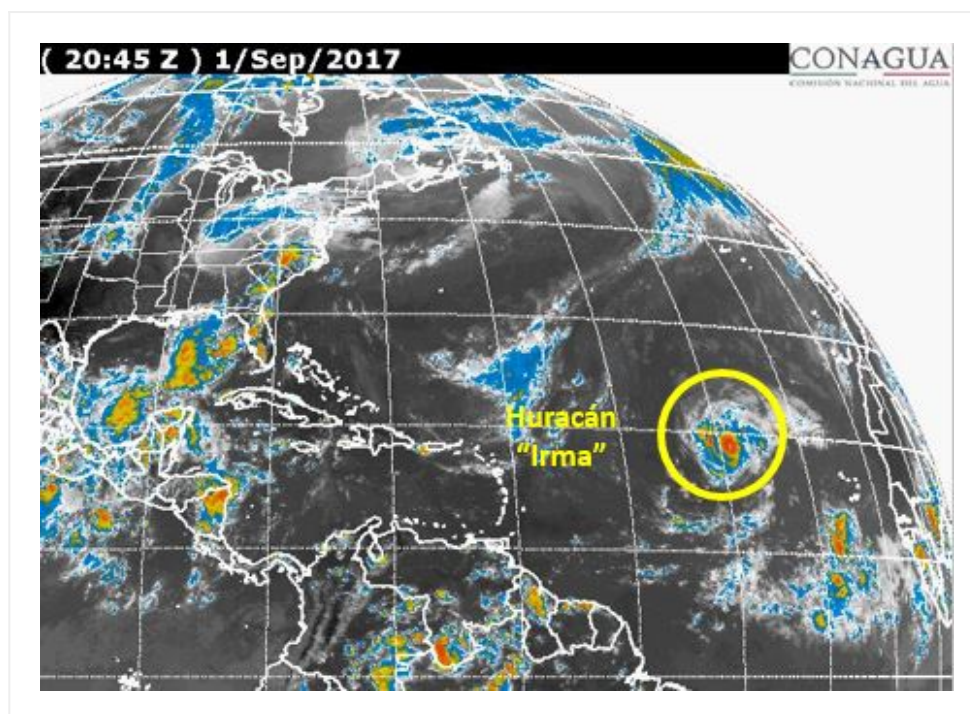

## Situación Actual:

"Irma" nuevamente como Huracán cat. 3, muy lejos de costas nacionales.

Condiciones Actuales		
Hora local (hora gmt)	16:00 (21:00 GMT)	
Ubicación del centro del ciclón	Latitud Norte: 18.8°	Longitud Oeste: 39.1°
Distancia al lugar más cercano	4,975 km al este de Cancún, Q. Roo. y a 1,494 km al este de las Antillas Menores.	
Desplazamiento actual:	oeste (275°) a 20 km/h	
Vientos máximos [km/h]:	Sostenidos: 195 km/h	Rachas: 240 km/h

## Condiciones Actuales

<b>Presión mínima central [hpa]:</b>	964 hPa			
<b>Diametro del ojo [km]</b>	28 km			
<b>Comentarios adicionales</b>	No afecta al país			
<b>Extensión en cuadrantes de radios de vientos y oleaje</b>				
<b>Radio de vientos de 120 km/h</b>	35 km NE	30 km SE	20 km SO	30 km NO
<b>Radio de vientos de 95 km/h</b>	75 km NE	55 km SE	35 km SO	55 km NO
<b>Radio de vientos de 63 km/h</b>	165 km NE	110 km SE	75 km SO	130 km NO
<b>Oleaje 4 m</b>	445 km NE	110 km SE	280 km SO	390 km NO

<b>PRONÓSTICO VALIDO AL DÍA/HORA LOCAL TIEMPO CENTRO</b>	<b>LATITUD NORTE</b>	<b>LONG. OESTE</b>	<b>VIENTOS [Km/h]</b>	<b>CATEGORÍA</b>	<b>UBICACIÓN (en km)</b>
<b>02/01h</b>	18.9	40.9	195/240	Huracán categoría III	4,785 km al este de Cancún, Q. Roo.
<b>02/13h</b>	18.5	43.4	195/240	Huracán categoría III	4,535 km al este de Cancún, Q. Roo.
<b>03/01h</b>	17.9	45.7	195/240	Huracán categoría III	4,315 km al este de Cancún, Q. Roo.
<b>03/13h</b>	17.2	47.9	195/240	Huracán categoría III	4,100 km al este de Cancún, Q. Roo.
<b>04/13h</b>	16.4	52.2	205/250	Huracán categoría III	3,675 km al este de Cancún, Q. Roo.
<b>05/13h</b>	17.0	56.5	205/250	Huracán categoría III	3,215 km al este de Cancún, Q. Roo.
<b>06/13h</b>	19.0	61.0	215/260	Huracán categoría IV	2,705 km al este de Cancún, Q. Roo.

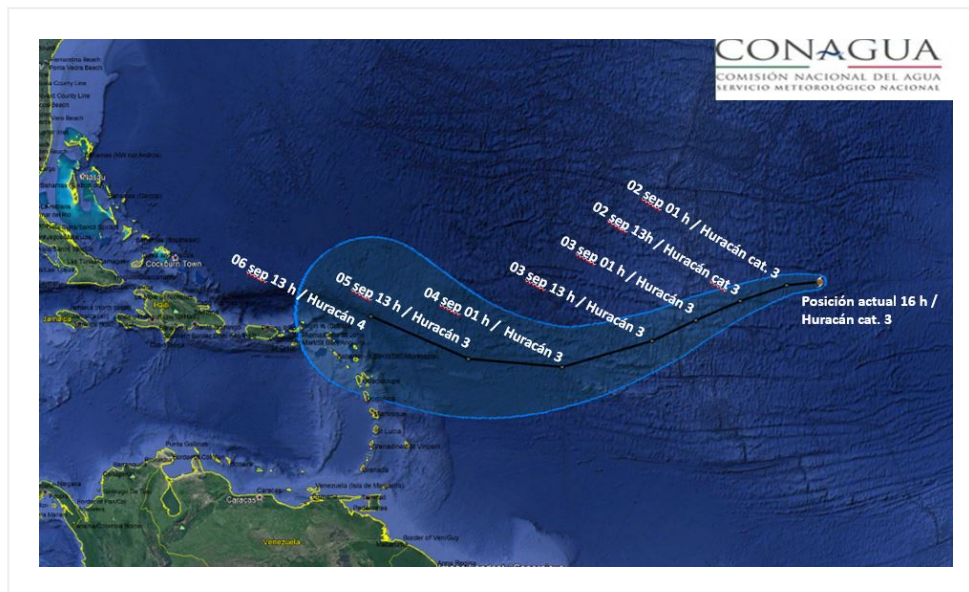

### Trayectoria pronóstico del Huracán "Irma", cat 3

Aviso No.	Fecha / Hora local CDT	Lat. Norte	Long. Oeste	Distancia más cercana (km)	Viento mín. / rachas	Categoría	Avance
01	30 ago / 10:00	16.4	30.3	5,955 km al este de las costas de Quintana Roo.	85/100	Tormenta Tropical	Hacia el oeste (280°) a 20 km/h

2	31 ago / 10:00	16.9	33.8	A 5,580 km al este de las costas de Quintana Roo.	155/195	Huracán categoría II	Oeste-noroeste (290°) a 17 km/h
3	31 ago / 22:00	17.8	35.6	A 5,370 km al este de Cancún, Q. Roo.	185/220	Huracán categoría III	Oeste-noroeste (295°) a 19 km/h
04	01 sep / 10:00	18.5	37.8	5,130 km al este de las costas de Quintana Roo.	175/215	Huracán categoría II	Hacia el oeste-noroeste (285°) a 20 km/h
05	01 sep / 16:00	18.8	39.1	4,975 km al este de Cancún, Q. Roo. y a 1,494 km al este de las Antillas Menores.	195/240	Huracán categoría III	oeste (275°) a 20 km/h

**EL SIGUIENTE AVISO SE EMITIRÁ A LAS 04:15HRS TIEMPO DEL CENTRO O ANTES SI OCURREN CAMBIOS SIGNIFICATIVOS**

**Pronosticador:** Martín Téllez Saucedo

**Revisó:** Ismael Marcelo Dominguez